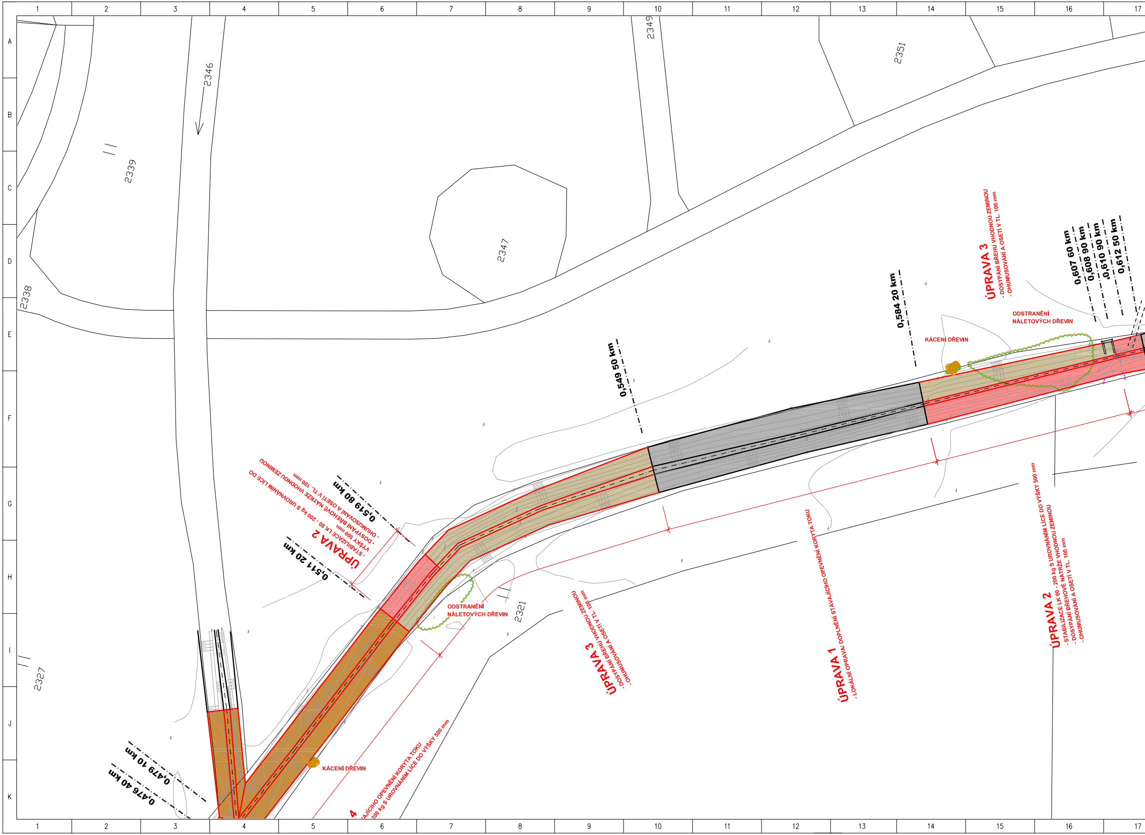
1
2
3
4
5
6
7
8
9
10
11
12
13
14
15
16
17
A
B
C
D
E
F
G
H
I
J
K
2346
2349
2351
2339
2347
2338
2327
2321
0,476 40 km
0,479 10 km
0,511 20 km
0,519 80 km
0,549 50 km
0,584 20 km
0,607 60 km
0,608 90 km
0,610 90 km
0,612 50 km
ÚPRAVA 2
- STABILIZACE LK 80 - 200 kg S UROVNÁNÍM LÍCE DO VÝŠKY 500 mm
- DOSYPÁNÍ BŘEHOVÉ NÁTRŽE VHODNOU ZEMINOU
- OHUMUSOVÁNÍ A OSETÍ V TL. 100 mm
ODSTRANĚNÍ NÁLETOVÝCH DŘEVIN
KÁCENÍ DŘEVIN
ÚPRAVA 3
- DOSYPÁNÍ BŘEHU VHODNOU ZEMINOU
- OHUMUSOVÁNÍ A OSETÍ V TL. 100 mm
ÚPRAVA 1
- LOKÁLNÍ OPRAVA/ DOPLNĚNÍ STÁVAJÍCÍHO OPEVNĚNÍ KORYTA TOKU
ÚPRAVA 3
- DOSYPÁNÍ BŘEHU VHODNOU ZEMINOU
- OHUMUSOVÁNÍ A OSETÍ V TL. 100 mm
ODSTRANĚNÍ NÁLETOVÝCH DŘEVIN
KÁCENÍ DŘEVIN
ÚPRAVA 2
- STABILIZACE LK 80 - 200 kg S UROVNÁNÍM LÍCE DO VÝŠKY 500 mm
- DOSYPÁNÍ BŘEHOVÉ NÁTRŽE VHODNOU ZEMINOU
- OHUMUSOVÁNÍ A OSETÍ V TL. 100 mm
KÁCENÍ DŘEVIN
4
VAJÍCÍHO OPEVNĚNÍ KORYTA TOKU
200 kg S UROVNÁNÍM LÍCE DO VÝŠKY 500 mm

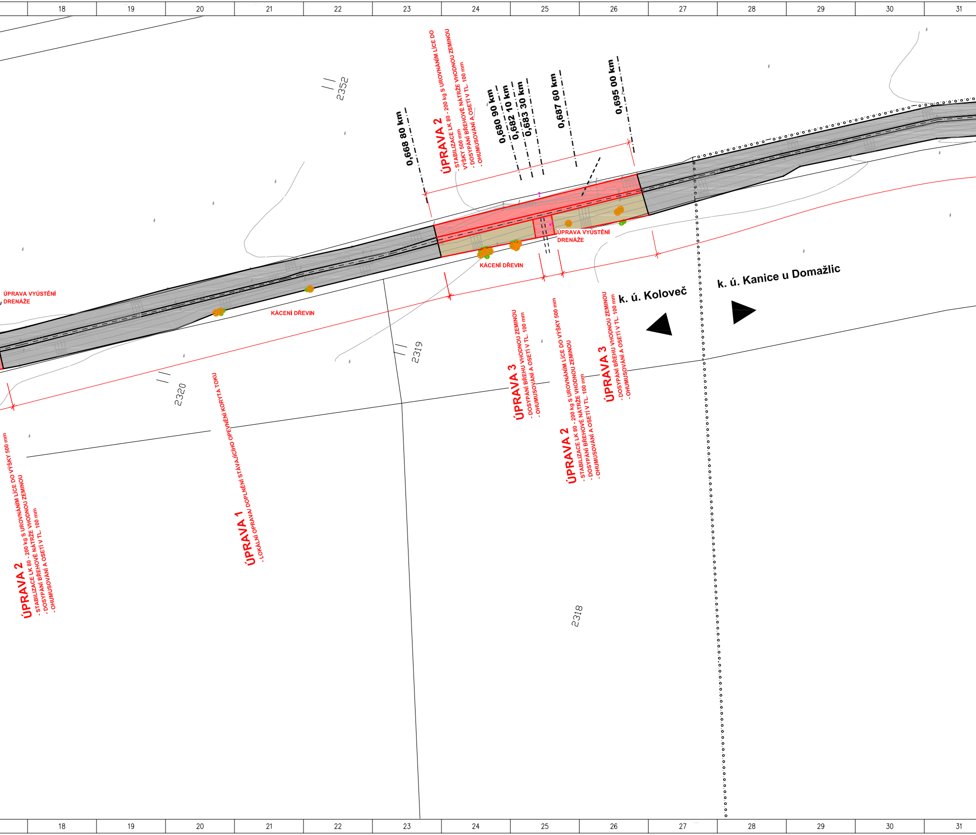
18
19
20
21
22
23
24
25
26
27
28
29
30
31
2352
0,668 80 km
ÚPRAVA 2
- STABILIZACE LK 80 - 200 kg S UROVNÁNÍM LÍCE DO VÝŠKY 500 mm
- DOSYPÁNÍ BŘEHOVÉ NÁTRŽE VHODNOU ZEMINOU
- OHUMUSOVÁNÍ A OSETÍ V TL. 100 mm
0,680 90 km
0,682 10 km
0,683 30 km
0,687 60 km
0,695 00 km
ÚPRAVA VYÚSTĚNÍ DRENÁŽE
KÁCENÍ DŘEVIN
ÚPRAVA VYÚSTĚNÍ DRENÁŽE
KÁCENÍ DŘEVIN
k. ú. Koloveč
k. ú. Kanice u Domažlic
2319
2320
ÚPRAVA 3
- DOSYPÁNÍ BŘEHU VHODNOU ZEMINOU
- OHUMUSOVÁNÍ A OSETÍ V TL. 100 mm
ÚPRAVA 2
- STABILIZACE LK 80 - 200 kg S UROVNÁNÍM LÍCE DO VÝŠKY 500 mm
- DOSYPÁNÍ BŘEHOVÉ NÁTRŽE VHODNOU ZEMINOU
- OHUMUSOVÁNÍ A OSETÍ V TL. 100 mm
ÚPRAVA 3
- DOSYPÁNÍ BŘEHU VHODNOU ZEMINOU
- OHUMUSOVÁNÍ A OSETÍ V TL. 100 mm
ÚPRAVA 1
- LOKÁLNÍ OPRAVA/ DOPLNĚNÍ STÁVAJÍCÍHO OPEVNĚNÍ KORYTA TOKU
ÚPRAVA 2
- STABILIZACE LK 80 - 200 kg S UROVNÁNÍM LÍCE DO VÝŠKY 500 mm
- DOSYPÁNÍ BŘEHOVÉ NÁTRŽE VHODNOU ZEMINOU
- OHUMUSOVÁNÍ A OSETÍ V TL. 100 mm
2318
18
19
20
21
22
23
24
25
26
27
28
29
30
31

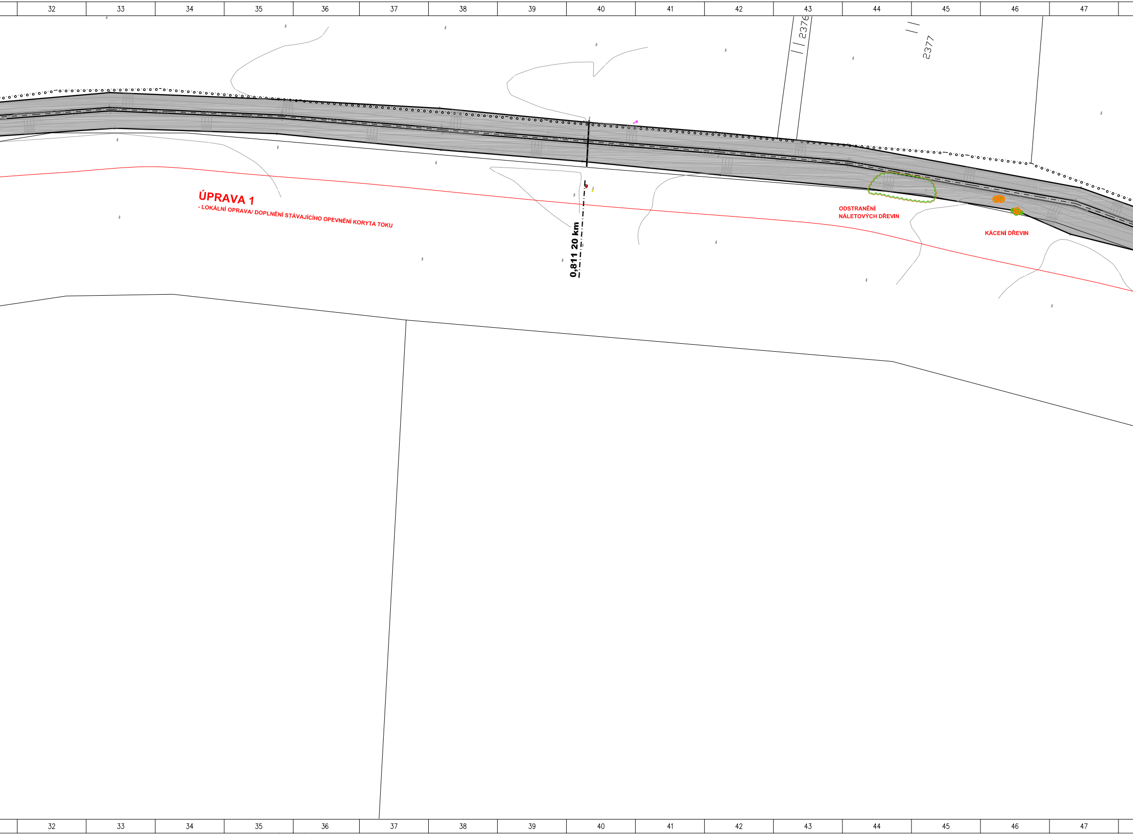
32
33
34
35
36
37
38
39
40
41
42
43
44
45
46
47
2376
2377
ÚPRAVA 1
- LOKÁLNÍ OPRAVA/ DOPLNĚNÍ STÁVAJÍCÍHO OPEVNĚNÍ KORYTA TOKU
0,811 20 km
ODSTRANĚNÍ
NÁLETOVÝCH DŘEVIN
KÁCENÍ DŘEVIN

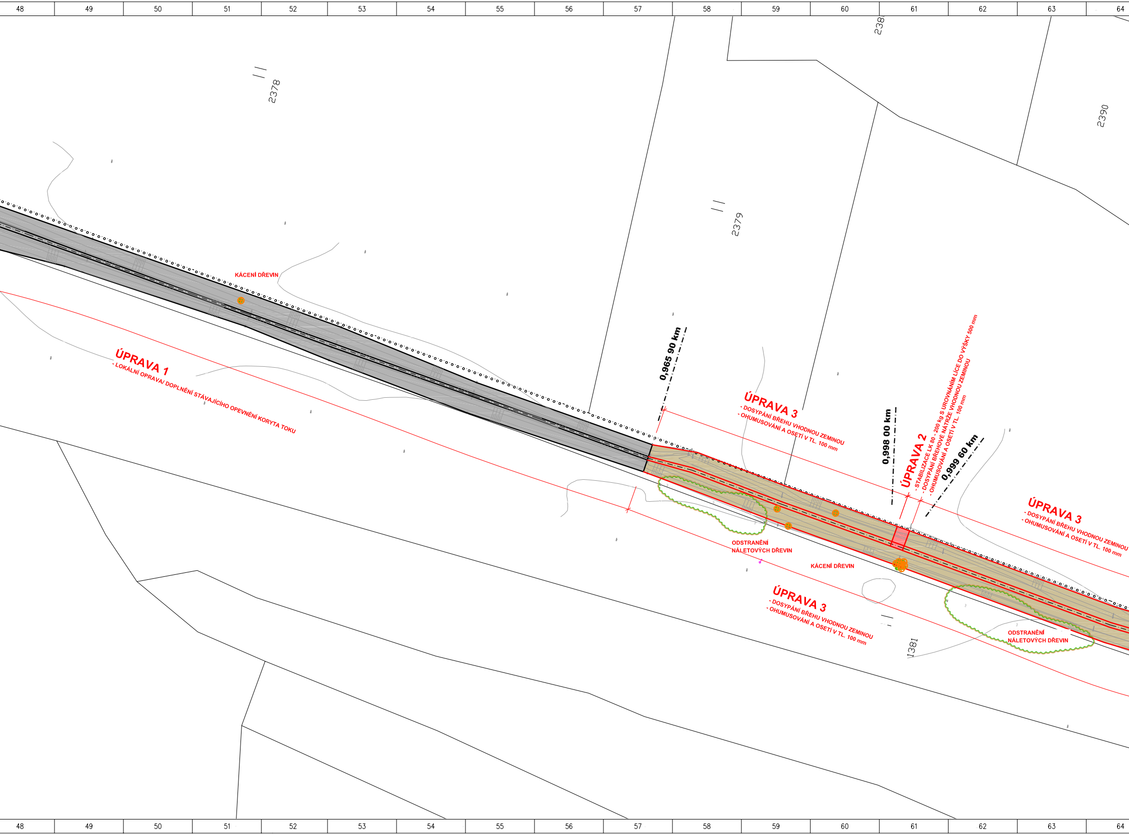
48
49
50
51
52
53
54
55
56
57
58
59
60
61
62
63
64
238
2378
2379
2390
1381
KÁCENÍ DŘEVIN
ÚPRAVA 1
- LOKÁLNÍ OPRAVA/ DOPLNĚNÍ STÁVAJÍCÍHO OPEVNĚNÍ KORYTA TOKU
0,965 90 km
ÚPRAVA 3
- DOSYPÁNÍ BŘEHU VHODNOU ZEMINOU
- OHUMUSOVÁNÍ A OSETÍ V TL. 100 mm
0,998 00 km
ÚPRAVA 2
- STABILIZACE LK 80 - 200 kg S UROVNÁNÍM LÍCE DO VÝŠKY 500 mm
- DOSYPÁNÍ BŘEHOVÉ NÁTRŽE VHODNOU ZEMINOU
- OHUMUSOVÁNÍ A OSETÍ V TL. 100 mm
0,999 60 km
ÚPRAVA 3
- DOSYPÁNÍ BŘEHU VHODNOU ZEMINOU
- OHUMUSOVÁNÍ A OSETÍ V TL. 100 mm
ODSTRANĚNÍ NÁLETOVÝCH DŘEVIN
KÁCENÍ DŘEVIN
ÚPRAVA 3
- DOSYPÁNÍ BŘEHU VHODNOU ZEMINOU
- OHUMUSOVÁNÍ A OSETÍ V TL. 100 mm
ODSTRANĚNÍ NÁLETOVÝCH DŘEVIN

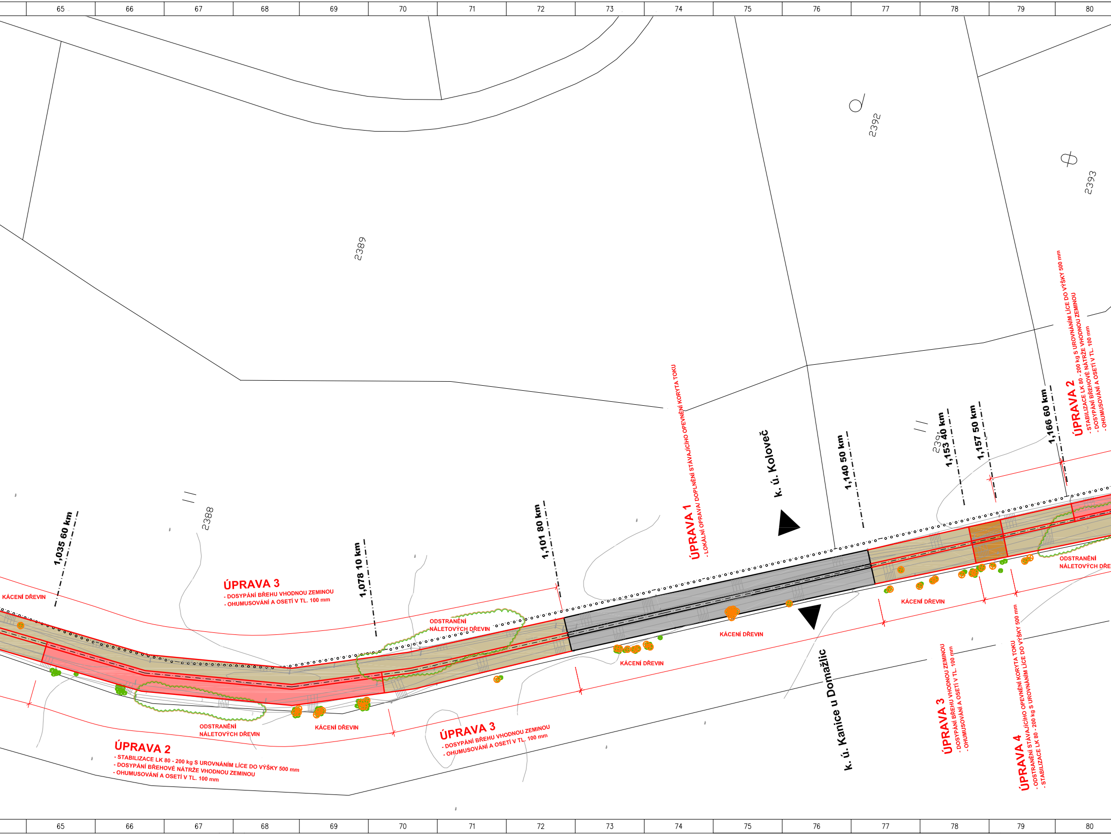
65
66
67
68
69
70
71
72
73
74
75
76
77
78
79
80
2389
2392
2393
2388
239
1,035 60 km
1,078 10 km
1,101 80 km
1,140 50 km
1,153 40 km
1,157 50 km
1,166 60 km
k. ú. Koloveč
k. ú. Kanice u Domažlic
ÚPRAVA 1
- LOKÁLNÍ OPRAVA/ DOPLNĚNÍ STÁVAJÍCÍHO OPEVNĚNÍ KORYTA TOKU
ÚPRAVA 2
- STABILIZACE LK 80 - 200 kg S UROVNÁNÍM LÍCE DO VÝŠKY 500 mm
- DOSYPÁNÍ BŘEHOVÉ NÁTRŽE VHODNOU ZEMINOU
- OHUMUSOVÁNÍ A OSETÍ V TL. 100 mm
ÚPRAVA 3
- DOSYPÁNÍ BŘEHU VHODNOU ZEMINOU
- OHUMUSOVÁNÍ A OSETÍ V TL. 100 mm
ÚPRAVA 3
- DOSYPÁNÍ BŘEHU VHODNOU ZEMINOU
- OHUMUSOVÁNÍ A OSETÍ V TL. 100 mm
ÚPRAVA 3
- DOSYPÁNÍ BŘEHU VHODNOU ZEMINOU
- OHUMUSOVÁNÍ A OSETÍ V TL. 100 mm
ÚPRAVA 2
- STABILIZACE LK 80 - 200 kg S UROVNÁNÍM LÍCE DO VÝŠKY 500 mm
- DOSYPÁNÍ BŘEHOVÉ NÁTRŽE VHODNOU ZEMINOU
- OHUMUSOVÁNÍ A OSETÍ V TL. 100 mm
ÚPRAVA 4
- ODSTRANĚNÍ STÁVAJÍCÍHO OPEVNĚNÍ KORYTA TOKU
- STABILIZACE LK 80 - 200 kg S UROVNÁNÍM LÍCE DO VÝŠKY 500 mm
KÁCENÍ DŘEVIN
KÁCENÍ DŘEVIN
KÁCENÍ DŘEVIN
KÁCENÍ DŘEVIN
KÁCENÍ DŘEVIN
ODSTRANĚNÍ NÁLETOVÝCH DŘEVIN
ODSTRANĚNÍ NÁLETOVÝCH DŘEVIN
ODSTRANĚNÍ NÁLETOVÝCH DŘE
65
66
67
68
69
70
71
72
73
74
75
76
77
78
79
80

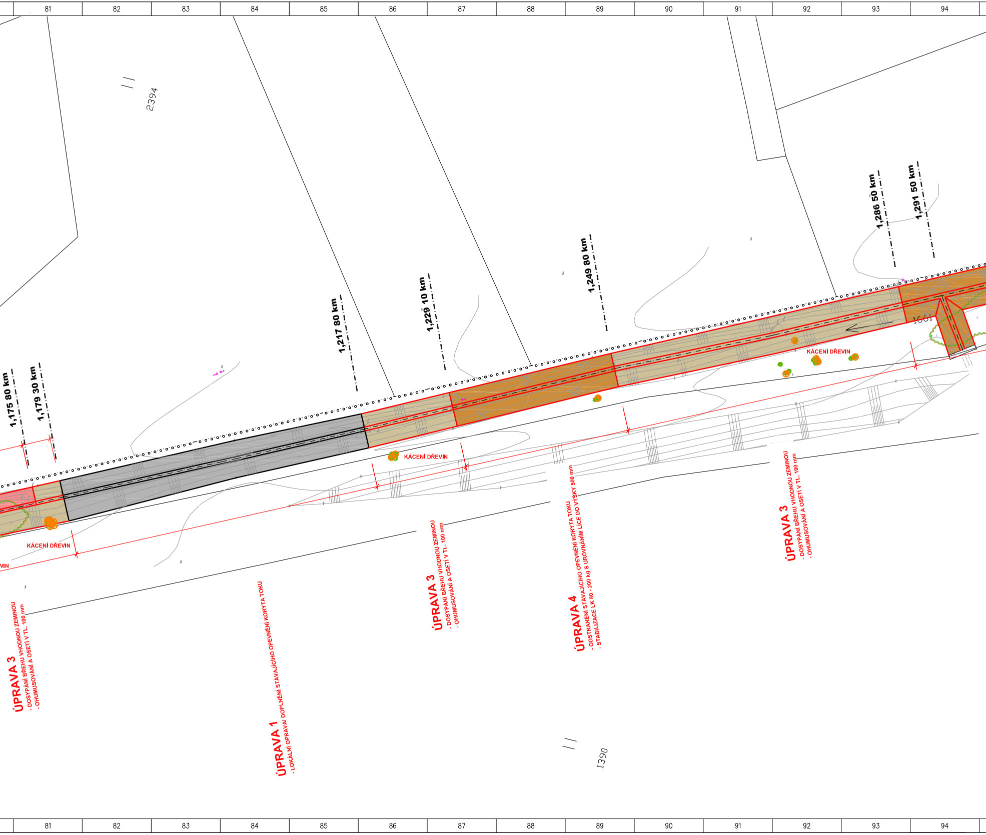
81
82
83
84
85
86
87
88
89
90
91
92
93
94
2394
1,175 80 km
1,179 30 km
1,217 80 km
1,229 10 km
1,249 80 km
1,286 50 km
1,291 50 km
1661
KÁCENÍ DŘEVIN
KÁCENÍ DŘEVIN
KÁCENÍ DŘEVIN
VIN
ÚPRAVA 3
- DOSYPÁNÍ BŘEHU VHODNOU ZEMINOU
- OHUMUSOVÁNÍ A OSETÍ V TL. 100 mm
ÚPRAVA 1
- LOKÁLNÍ OPRAVA/ DOPLNĚNÍ STÁVAJÍCÍHO OPEVNĚNÍ KORYTA TOKU
ÚPRAVA 3
- DOSYPÁNÍ BŘEHU VHODNOU ZEMINOU
- OHUMUSOVÁNÍ A OSETÍ V TL. 100 mm
ÚPRAVA 4
- ODSTRANĚNÍ STÁVAJÍCÍHO OPEVNĚNÍ KORYTA TOKU
- STABILIZACE LK 80 - 200 kg S UROVNÁNÍM LÍCE DO VÝŠKY 500 mm
ÚPRAVA 3
- DOSYPÁNÍ BŘEHU VHODNOU ZEMINOU
- OHUMUSOVÁNÍ A OSETÍ V TL. 100 mm
1390
81
82
83
84
85
86
87
88
89
90
91
92
93
94

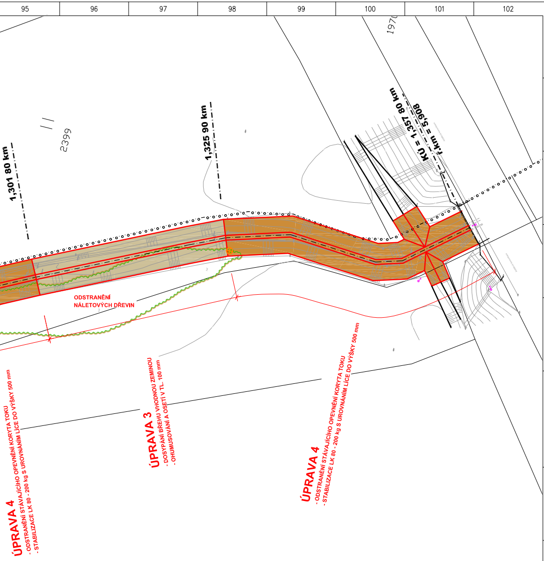
2399
197
1,301 80 km
1,325 90 km
KÚ = 1,357 80 km
ř.km = 5,908
ODSTRANĚNÍ
NÁLETOVÝCH DŘEVIN
ÚPRAVA 4
- ODSTRANĚNÍ STÁVAJÍCÍHO OPEVNĚNÍ KORYTA TOKU
- STABILIZACE LK 80 - 200 kg S UROVNÁNÍM LÍCE DO VÝŠKY 500 mm
ÚPRAVA 3
- DOSYPÁNÍ BŘEHU VHODNOU ZEMINOU
- OHUMUSOVÁNÍ A OSETÍ V TL. 100 mm
ÚPRAVA 4
- ODSTRANĚNÍ STÁVAJÍCÍHO OPEVNĚNÍ KORYTA TOKU
- STABILIZACE LK 80 - 200 kg S UROVNÁNÍM LÍCE DO VÝŠKY 500 mm

LEGENDA:

▭	ÚPRAVA TYP 1
🟥	ÚPRAVA TYP 2
▨	ÚPRAVA TYP 3
🟧	ÚPRAVA TYP 4
⊕	KÁCENÍ DŘEVIN

ORIENTACE

KLAD LISTŮ

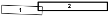

Revize	Datum	Změna

ZAKÁZKA: DVT DRAVÝ P., Ř. KM 4,55-5,90, KVĚTKOVICE, OPRAVA BŘEHOVÝCH NÁTRŽÍ A VÝCHOVNÁ PROBÍRKA BP	formát A4:	24	C.3.2	paré
	stupeň:	DSP + DPPS		
OBSAH: PODROBNÁ SITUACE STAVBY - 2	datum:	12/2017	Ing. JAROSLAV FAIFERLÍK ČKAIT - 0200940	
	měřítko:	1:250		
OBJEDNATEL: POVODÍ VLTAVY s.p., HOLEČKOVA 3178/8, SMÍCHOV, 150 00 PRAHA 5	arch. č.:	144/2017		
ZHOTOVITEL: VODOPLAN s.r.o., Sokolovská 41, 323 00 Plzeň společnost zapsána v OŘ Krajským soudem v Plzni, oddíl C, vložka 29314	www.vodoplan.cz			